



FORMULAIRE - DEMANDE DE PERMIS DE CONSTRUCTION

RÉNOVATIONS

Coordonnées du demandeur

Nom _____
Adresse _____
tél. _____ # tél. _____
Courriel _____

- Propriétaire Locataire
 Copropriétaire Entrepreneur

* Si le demandeur n'est pas propriétaire, fournir une procuration du propriétaire

* Si le demandeur est un propriétaire dans un bâtiment de plus d'un logement détenu en copropriété, fournir un document confirmant l'autorisation des autres copropriétaires

Détails des travaux

Adresse des travaux (si différent) _____

Rénovation :

- Intérieure Extérieure
 Bâtiment accessoire Bâtiment principal

Changement au nombre de logements : Oui Non
Si oui : Avant _____ Après _____

Changement au nombre de chambres à coucher : Oui Non
Si oui : Avant _____ Après _____

Changement à l'usage du bâtiment : Oui Non
Spécifier si oui : _____

Niveau : Sous-sol Rez-de-chaussée Étage : _____

Pièces :

- Salon Cuisine Salle de bain
 Salle de lavage Chambre à coucher Bureau
 Atelier Salle de jeux Autre : _____

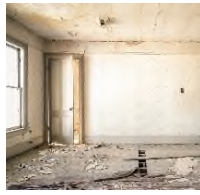

Éléments touchés par les travaux :

Plomberie Revêtement extérieur Mur de soutènement

Isolation Revêtement intérieur Mur de fondation

Électricité Revêtement de plancher

Toiture : Matériaux actuels _____ Matériaux projetés _____

Porte : Nombre _____ Emplacement : _____

Fenêtre : Nombre _____ Emplacement : _____

Spécifications et autres :

Coût estimé des travaux _____

Date de début des travaux _____

Date de fin des travaux _____

DOCUMENT À JOINDRE : UN CROQUIS DE L'AMÉNAGEMENT ACTUEL ET PROJETÉ LORSQUE LES DIVISIONS DANS UN BÂTIMENT SONT MODIFIÉES

Coordonnées de l'entrepreneur

- Auto-construction
 Entrepreneur général

Nom _____

tél. _____

Adresse _____

RBQ _____

Signature du requérant _____ **Date de la demande** _____

Pour déposer votre formulaire ainsi que les plans et tout autre document nécessaire, ou encore pour toute question, vous pouvez nous rejoindre aux coordonnées suivantes :

Service de la planification du territoire
105, rue de la Mairie, Saint-Rémi, Qc, J0L 2L0
inspecteur@ville.saint-remi.qc.ca, 450-454-3993 poste 9225