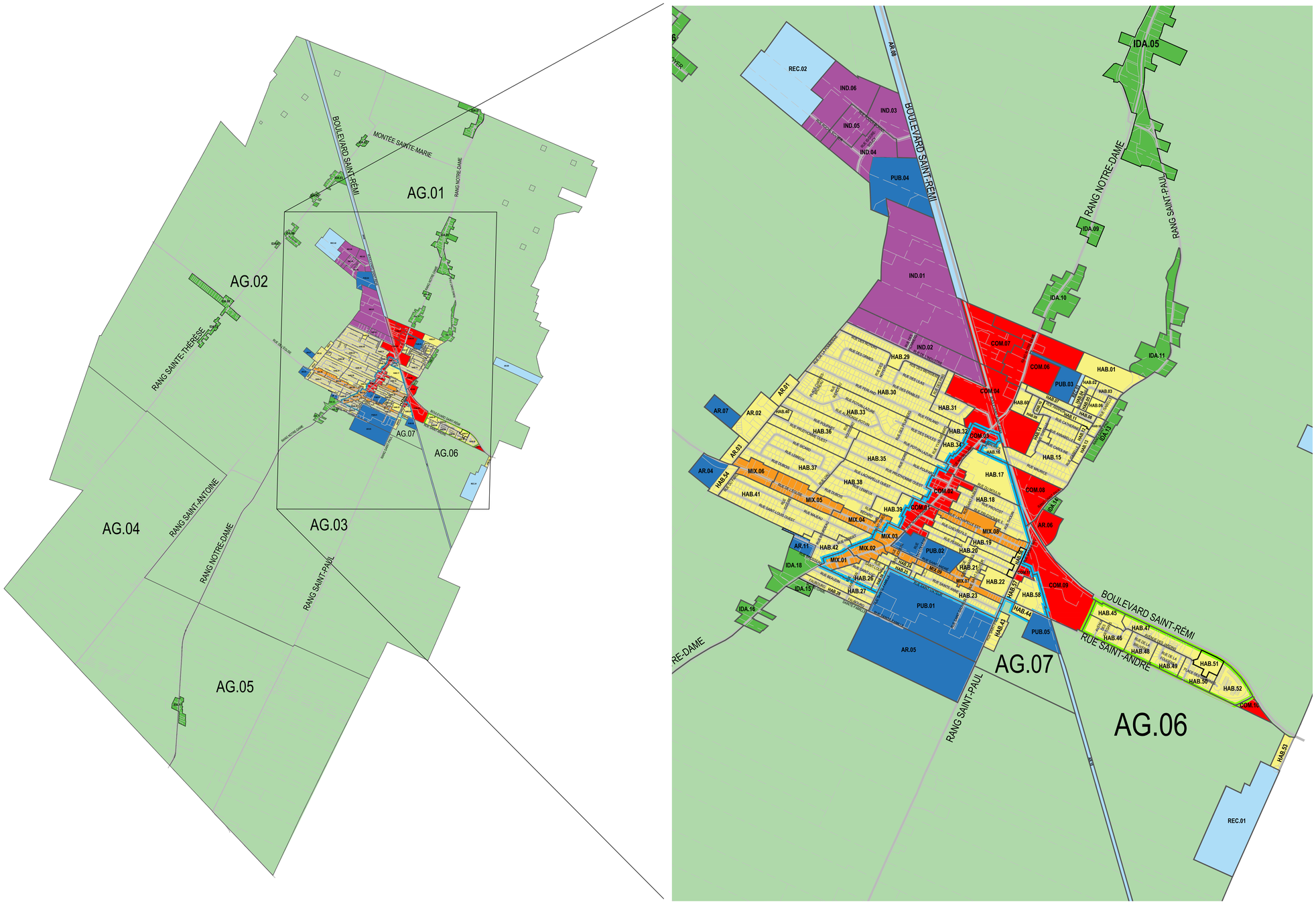

Ville de Saint-Rémi
au carrefour des cultures

RÈGLEMENT DE ZONAGE V654-2017-00

ANNEXE A

ADOPTION DU PROJET DE RÈGLEMENT :	17 juillet 2017
ASSEMBLÉE PUBLIQUE DE CONSULTATION :	7 août 2017
AVIS DE MOTION :	18 septembre 2017
ADOPTION DU RÈGLEMENT :	2 octobre 2017
ADOPTION DU PROJET DE RÈGLEMENT MODIFIÉ :	18 décembre 2018
ASSEMBLÉE DE CONSULTATION :	8 janvier 2018
ADOPTION DU RÈGLEMENT MODIFIÉ :	15 janvier 2018
CERTIFICAT DE CONFORMITÉ DE LA MRC :	15 février 2018
ENTRÉE EN VIGUEUR :	15 février 2018

DERNIÈRE MISE-À-JOUR: 22 juin 2021

LÉGENDE:

- Zone AG : Agricole
- Zone AR : Agricole reconnaissance (Couleur selon usage prépondérant)
- Zone COM : Commerce
- Zone HAB : Habitation
- Zone IND : Industrie
- Zone IDA : Îlot déstructuré à l'agriculture
- Zone MIX : Mixte résidentiel-commercial
- Zone PUB : Public
- Zone REC : Récréatif
- Limite périmètre urbain
- Secteur centre-ville
- Secteur Jardins Saint-Rémi
- Zone de bruit routier
- Rang des maisons de pierre

AMENDEMENT

Numéro de règlement	Date d'entrée en vigueur
V654-2019-08 (zone COM.02)	12 septembre 2019
V654-2021-12 (zone HAB.60)	15 avril 2021
V654-2021-15 (zone AR.03)	juillet 2021

DESSINÉ PAR:
Service de la planification du territoire
Ville de Saint-Rémi

ÉCHELLE :
Voir plan

SOURCE:

1_ROCHE (ÉVIMBEC) POUR LA MATRICE GRAPHIQUE 2016
3_MRC JARDINS-DE-NAPIERVILLE POUR LES ORTHOPHOTOS 2014
3_VILLE DE SAINT-RÉMI POUR LE PLAN DE ZONAGE