



## FORMULAIRE - DEMANDE DE PERMIS DE CONSTRUCTION

# RÉNOVATIONS (C)(I)(P)(R)

### Coordonnées du demandeur

Nom \_\_\_\_\_

Adresse \_\_\_\_\_

# tél. \_\_\_\_\_ # tél. \_\_\_\_\_

Courriel \_\_\_\_\_

Propriétaire

Locataire

Copropriétaire

Entrepreneur

\* Si le demandeur n'est pas propriétaire, fournir une procuration du propriétaire

\* Si le demandeur est un propriétaire dans un bâtiment de plus d'un logement détenu en copropriété, fournir un document confirmant l'autorisation des autres copropriétaires

### Détails des travaux

Adresse des travaux (si différent) \_\_\_\_\_

Type :  Commercial  Industrielle  Institutionnelle  Public / récréatif

Rénovation :

Intérieure

Extérieure

Bâtiment accessoire

Bâtiment principal

Changement au nombre de logements :  Oui  Non

Si oui : Avant \_\_\_\_\_ Après \_\_\_\_\_

Changement à l'usage du bâtiment :  Oui  Non

Spécifier si oui : \_\_\_\_\_

Rez-de-chaussée

Étage : \_\_\_\_\_

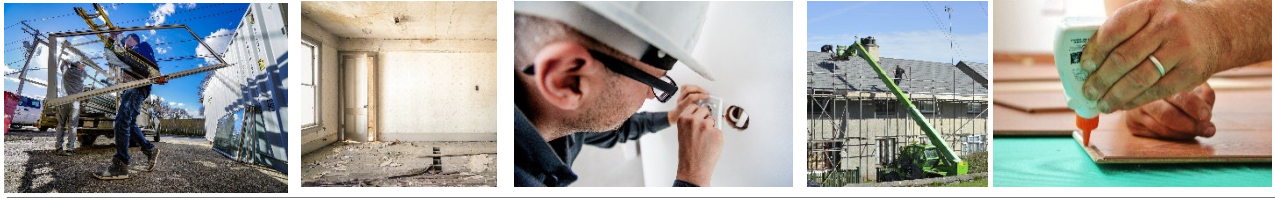

Éléments touchés par les travaux :

- Plomberie       Toiture       Mur de soutènement  
 Isolation       Revêtement intérieur       Mur de fondation  
 Électricité       Revêtement de plancher  
 Revêtement : Matériaux actuels\_\_\_\_\_ Matériaux projetés\_\_\_\_\_  
 Porte : Nombre\_\_\_\_\_ Emplacement : \_\_\_\_\_  
 Fenêtre : Nombre\_\_\_\_\_ Emplacement : \_\_\_\_\_  
 Spécifications et autres détails :

-----  
 -----

Coût estimé des travaux \_\_\_\_\_  
 Date de début des travaux \_\_\_\_\_  
 Date de fin des travaux \_\_\_\_\_

**DOCUMENT À JOINDRE : UN PLAN À L'ÉCHELLE DE L'AMÉNAGEMENT ACTUEL ET PROJETÉ  
 LORSQUE LES DIVISIONS DANS UN BÂTIMENT SONT MODIFIÉES**

Des frais de **100 \$ + 5 \$ par 1000 \$** d'évaluation des travaux sont exigés pour l'obtention du permis

**Coordonnées de l'entrepreneur**

- Auto-construction  
 Entrepreneur général  
 Nom \_\_\_\_\_  
 # tél. \_\_\_\_\_  
 Adresse \_\_\_\_\_  
 # RBQ \_\_\_\_\_

**Signature du requérant** \_\_\_\_\_ **Date de la demande** \_\_\_\_\_

Pour déposer votre formulaire ainsi que les plans et tout autre document nécessaire, ou encore pour toute question, vous pouvez nous rejoindre aux coordonnées suivantes :

**Service de l'urbanisme**  
**105, rue de la Mairie, Saint-Rémi, Qc, J0L 2L0**  
[inspecteur@ville.saint-remi.qc.ca](mailto:inspecteur@ville.saint-remi.qc.ca), 450-454-3993 poste 9225